

Punkte- und Notenverteilung

Répartition des points et des notes

K' Halbpunktbewertung

K' évaluation à demi-points

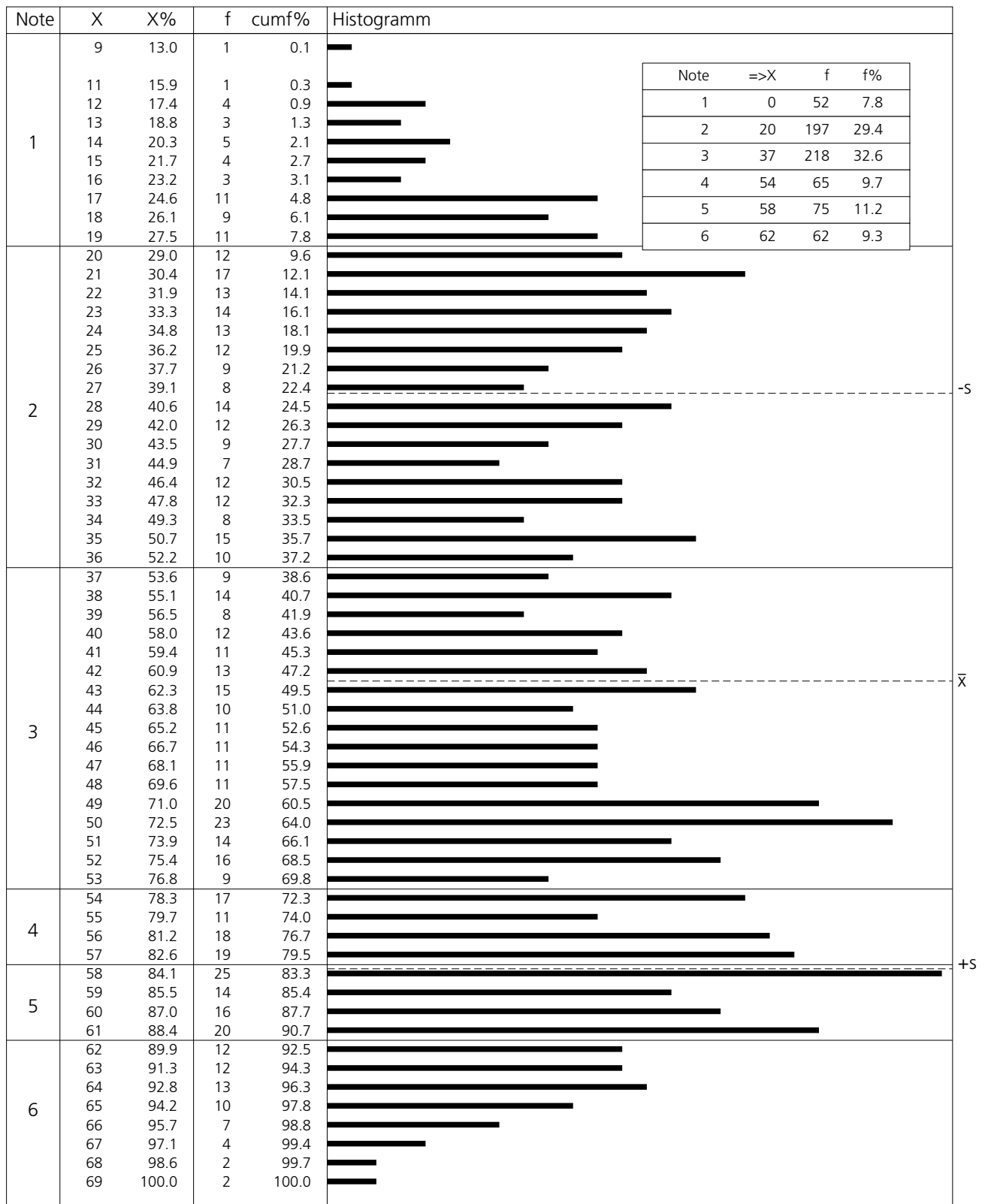

Anzahl KandidatInnen
mögliches Punktemaximum
Mittelwert
Standardabweichung

\bar{x} 42.25
s 15.22

N_p 669
 N_i 69

$\bar{x}_%$ 61.23
 $s_%$ 22.06

nombre de candidats
score maximum possible
moyenne
écart type

Punkte- und Notenverteilung

K' Halbpunktbewertung

Répartition des points et des notes

K' évaluation à demi-points

Note	X	X%	f	cumf%	Histogramm
1	8	12.5	1	0.2	
	10	15.6	3	0.6	
	11	17.2	2	0.9	
	12	18.8	6	1.8	
	13	20.3	6	2.8	
	14	21.9	11	4.5	
2	15	23.4	4	5.1	
	16	25.0	8	6.3	
	17	26.6	5	7.1	
	18	28.1	10	8.6	
	19	29.7	10	10.1	
	20	31.3	8	11.4	
	21	32.8	7	12.4	
	22	34.4	12	14.3	
	23	35.9	12	16.1	
	24	37.5	7	17.2	
	25	39.1	4	17.8	
	26	40.6	8	19.0	
	27	42.2	9	20.4	
	28	43.8	11	22.1	
29	45.3	5	22.9		
30	46.9	8	24.1		
31	48.4	8	25.3		
32	50.0	16	27.8		
33	51.6	10	29.3		
3	34	53.1	7	30.4	
	35	54.7	6	31.3	
	36	56.3	13	33.3	
	37	57.8	12	35.2	
	38	59.4	10	36.7	
	39	60.9	14	38.9	
	40	62.5	16	41.3	
	41	64.1	3	41.8	
	42	65.6	10	43.3	
	43	67.2	9	44.7	
	44	68.8	18	47.5	
	45	70.3	13	49.5	
	46	71.9	22	52.8	
	47	73.4	19	55.8	
48	75.0	20	58.8		
49	76.6	15	61.1		
50	78.1	22	64.5		
51	79.7	18	67.3		
52	81.3	22	70.7		
4	53	82.8	27	74.8	
	54	84.4	26	78.8	
	55	85.9	18	81.6	
5	56	87.5	33	86.6	
	57	89.1	16	89.1	
	58	90.6	16	91.6	
6	59	92.2	15	93.9	
	60	93.8	18	96.6	
	61	95.3	17	99.2	
	62	96.9	4	99.8	
	63	98.4	1	100.0	

Note	=>X	f	f%
1	0	29	4.5
2	15	162	24.9
3	34	269	41.3
4	53	71	10.9
5	56	65	10.0
6	59	55	8.4

Jahr	\bar{x}	cutoff	Durchfallquote
2020	64.1 %	80.0 %	67.2 %
2019	61.8 %	75.0 %	63.6 %
2018	64.1 %	76.8 %	64.1 %
2017	64.9 %	78.8 %	64.7 %

Anzahl KandidatInnen
mögliches Punktemaximum
Mittelwert
Standardabweichung

\bar{x} 41.75
s 14.18

N_p 651
 N_i 64

$\bar{x}_%$ 65.23
 $s_%$ 22.16

nombre de candidats
score maximum possible
moyenne
écart type

eliminierte Fragen (Nummern)

K1

questions éliminées (numéros)

Punkte- und Notenverteilung

K' Halbpunktbewertung

Répartition des points et des notes

K' évaluation à demi-points

Note	X	X%	f	cumf%	Histogramm
2	25	37.9	2	9.1	
	27	40.9	1	13.6	
3	43	65.2	1	18.2	
	46	69.7	1	22.7	
	47	71.2	1	27.3	
	48	72.7	1	31.8	
4	51	77.3	2	40.9	
	52	78.8	1	45.5	
5	54	81.8	1	50.0	
	55	83.3	3	63.6	
	56	84.8	1	68.2	
	57	86.4	3	81.8	
	58	87.9	2	90.9	
6	59	89.4	1	95.5	
	60	90.9	1	100.0	

Note	=>X	f	f%
1	0	0	0.0
2	22	3	13.6
3	36	4	18.2
4	50	3	13.6
5	54	10	45.5
6	59	2	9.1

Jahr	\bar{x}	cutoff	Durchfallquote
2020	69.0 %	66.5 %	54.1 %
2019	69.0 %	76.3 %	55.1 %
2018	70.0 %	77.6 %	56.4 %
2017	66.6 %	72.6 %	56.1 %

Anzahl KandidatInnen
mögliches Punktemaximum
Mittelwert
Standardabweichung

\bar{x} 49.82
s 10.79

N_p 22
 N_i 66

$\bar{x}_%$ 75.48
 $s_%$ 16.35

nombre de candidats
score maximum possible
moyenne
écart type

Punkte- und Notenverteilung

K' Halbpunktbewertung

Répartition des points et des notes

K' évaluation à demi-points

Note	X	X%	f	cumf%	Histogramm
1	17	27.0	1	4.0	
	18	28.6	1	8.0	
2					
3	33	52.4	1	12.0	
	36	57.1	1	16.0	
	37	58.7	1	20.0	
4	43	68.3	1	24.0	
	44	69.8	1	28.0	
	46	73.0	2	36.0	
	48	76.2	1	40.0	
	49	77.8	2	48.0	
5	50	79.4	2	56.0	
	52	82.5	1	60.0	
	53	84.1	4	76.0	
	54	85.7	2	84.0	
	55	87.3	1	88.0	
6	57	90.5	3	100.0	

Note	=>X	f	f%
1	0	2	8.0
2	19	0	0.0
3	31	3	12.0
4	43	7	28.0
5	50	10	40.0
6	57	3	12.0

Jahr	\bar{x}	cutoff	Durchfallquote
2020	61.5 %	58.3 %	55.3 %
2019	61.5 %	67.1 %	56.4 %
2018	61.2 %	67.5 %	53.2 %
2017	60.7 %	67.1 %	54.8 %

Anzahl KandidatInnen
mögliches Punktemaximum
Mittelwert
Standardabweichung

\bar{x} 46.56
s 10.87

N_p 25
 N_i 63

$\bar{x}_%$ 73.90
 $s_%$ 17.25

nombre de candidats
score maximum possible
moyenne
écart type

eliminierte Fragen (Nummern)

9, K2

questions éliminées (numéros)

Punkte- und Notenverteilung

K' Halbpunktbewertung

Répartition des points et des notes

K' évaluation à demi-points

Note	X	X%	f	cumf%	Histogramm
1	20	30.8	1	3.6	
2	35	53.8	1	7.1	
	36	55.4	1	10.7	
3	40	61.5	2	17.9	
	41	63.1	1	21.4	
	42	64.6	1	25.0	
	45	69.2	2	32.1	
	46	70.8	2	39.3	
4	47	72.3	1	42.9	
	49	75.4	1	46.4	
	51	78.5	1	50.0	
	52	80.0	5	67.9	
5	53	81.5	2	75.0	
	54	83.1	1	78.6	
	55	84.6	1	82.1	
	56	86.2	2	89.3	
6	57	87.7	2	96.4	
	60	92.3	1	100.0	

Note	=>X	f	f%
1	0	1	3.6
2	22	1	3.6
3	36	10	35.7
4	49	9	32.1
5	54	6	21.4
6	59	1	3.6

Jahr	\bar{x}	cutoff	Durchfallquote
2020	69.9 %	76.1 %	55.7 %
2019	70.3 %	75.0 %	54.0 %
2018	67.8 %	73.4 %	56.5 %
2017	68.1 %	72.8 %	53.7 %

Anzahl KandidatInnen
mögliches Punktemaximum
Mittelwert
Standardabweichung

\bar{x} 48.0
s 8.6

N_p 28
 N_i 65

$\bar{x}_%$ 73.85
 $s_%$ 13.23

nombre de candidats
score maximum possible
moyenne
écart type

eliminierte Fragen (Nummern)

38, 44, K17

questions éliminées (numéros)

Punkte- und Notenverteilung

K' Halbpunktbewertung

Répartition des points et des notes

K' évaluation à demi-points

Note	X	X%	f	cumf%	Histogramm
1	20	33.3	1	0.4	
	23	38.3	2	1.2	
3	34	56.7	2	2.0	
	35	58.3	2	2.9	
	36	60.0	1	3.3	
	37	61.7	2	4.1	
	38	63.3	2	4.9	
	39	65.0	5	6.9	
	40	66.7	3	8.2	
	41	68.3	4	9.8	
	42	70.0	4	11.4	
4	43	71.7	4	13.1	
	44	73.3	6	15.5	
	45	75.0	13	20.8	
	46	76.7	12	25.7	
	47	78.3	20	33.9	
5	48	80.0	18	41.2	
	49	81.7	22	50.2	
	50	83.3	26	60.8	
	51	85.0	24	70.6	
	52	86.7	23	80.0	
6	53	88.3	14	85.7	
	54	90.0	11	90.2	
	55	91.7	11	94.7	
	56	93.3	8	98.0	
	57	95.0	3	99.2	
	58	96.7	2	100.0	

Note	=>X	f	f%
1	0	3	1.2
2	25	0	0.0
3	34	25	10.2
4	43	55	22.4
5	48	113	46.1
6	53	49	20.0

Anzahl KandidatInnen
mögliches Punktemaximum
Mittelwert
Standardabweichung

\bar{x} 48.52
s 5.56

N_p 245
 N_i 60

$\bar{x}_%$ 80.87
 $s_%$ 9.27

nombre de candidats
score maximum possible
moyenne
écart type

eliminierte Fragen (Nummern)

12, 13, 14

questions éliminées (numéros)

Punkte- und Notenverteilung

K' Halbpunktbewertung

Répartition des points et des notes

K' évaluation à demi-points

Note	X	X%	f	cumf%	Histogramm
2	16	24.2	1	0.4	
	19	28.8	1	0.8	
	26	39.4	1	1.2	
3	32	48.5	1	1.6	
	36	54.5	1	2.0	
	37	56.1	1	2.5	
	38	57.6	1	2.9	
	42	63.6	1	3.3	
	43	65.2	1	3.7	
	44	66.7	4	5.3	
4	46	69.7	4	8.2	
	47	71.2	7	11.1	
	48	72.7	8	14.3	
	49	74.2	5	16.4	
	50	75.8	12	21.3	
	51	77.3	4	23.0	
5	53	80.3	18	32.8	
	54	81.8	23	42.2	
	55	83.3	18	49.6	
	56	84.8	22	58.6	
	57	86.4	20	66.8	
	58	87.9	16	73.4	
	59	89.4	22	82.4	
6	60	90.9	15	88.5	
	61	92.4	15	94.7	
	62	93.9	6	97.1	
	63	95.5	4	98.8	
	64	97.0	3	100.0	

Note	=>X	f	f%
1	0	0	0.0
2	16	3	1.2
3	31	13	5.3
4	46	46	18.9
5	53	139	57.0
6	60	43	17.6

Jahr	\bar{x}	cutoff	Durchfallquote
2020	75.5 %	63.3 %	11.8 %
2019	79.5 %	68.4 %	14.5 %
2018	77.5 %	67.1 %	11.4 %
2017	77.4 %	63.8 %	06.3 %

Anzahl KandidatInnen
mögliches Punktemaximum
Mittelwert
Standardabweichung

\bar{x} 54.4
s 6.52

N_p 244
 N_i 66

$\bar{x}_%$ 82.42
 $s_%$ 9.88

nombre de candidats
score maximum possible
moyenne
écart type

Punkte- und Notenverteilung

Répartition des points et des notes

K' Halbpunktbewertung

K' évaluation à demi-points

Note	X	X%	f	cumf%	Histogramm
1	19	30.2	1	0.4	
2	21	33.3	1	0.8	
	22	34.9	1	1.2	
	24	38.1	1	1.6	
	26	41.3	1	2.0	
	29	46.0	1	2.5	
	30	47.6	2	3.3	
3	32	50.8	1	3.7	
	35	55.6	1	4.1	
	37	58.7	1	4.5	
	38	60.3	2	5.3	
	39	61.9	3	6.6	
	40	63.5	2	7.4	
	41	65.1	4	9.0	
4	42	66.7	6	11.5	
	43	68.3	4	13.1	
	44	69.8	10	17.2	
	45	71.4	4	18.9	
	46	73.0	7	21.7	
	47	74.6	7	24.6	
	48	76.2	8	27.9	
5	49	77.8	11	32.4	
	50	79.4	12	37.3	
	51	81.0	15	43.4	
	52	82.5	15	49.6	
	53	84.1	17	56.6	
	54	85.7	18	63.9	
	55	87.3	11	68.4	
6	56	88.9	19	76.2	
	57	90.5	19	84.0	
	58	92.1	9	87.7	
	59	93.7	11	92.2	
	60	95.2	7	95.1	
	61	96.8	9	98.8	
	62	98.4	2	99.6	
	63	100.0	1	100.0	

Note	=>X	f	f%
1	0	1	0.4
2	21	7	2.9
3	32	20	8.2
4	43	51	20.9
5	50	107	43.9
6	57	58	23.8

Jahr	\bar{x}	cutoff	Durchfallquote
2020	80.4 %	67.5 %	10.5 %
2019	76.7 %	63.3 %	10.0 %
2018	77.1 %	64.6 %	10.1 %
2017	78.5 %	64.6 %	07.1 %

Anzahl KandidatInnen
mögliches Punktemaximum
Mittelwert
Standardabweichung

N_p 244
 N_i 63

\bar{x} 51.05
s 7.61

$\bar{x}_%$ 81.03
 $s_%$ 12.08

nombre de candidats
score maximum possible
moyenne
écart type

eliminierte Fragen (Nummern)

K8, K16, K18

questions éliminées (numéros)

Punkte- und Notenverteilung

Répartition des points et des notes

K' Halbpunktbewertung

K' évaluation à demi-points

Note	X	X%	f	cumf%	Histogramm
3	43	49.4	1	0.4	
	44	50.6	2	1.3	
	46	52.9	1	1.7	
	47	54.0	1	2.2	
	48	55.2	2	3.0	
	51	58.6	1	3.5	
	52	59.8	1	3.9	
4	53	60.9	1	4.3	
	54	62.1	2	5.2	
	55	63.2	1	5.6	
	56	64.4	3	6.9	
	57	65.5	2	7.8	
	58	66.7	3	9.1	
	59	67.8	5	11.3	
	60	69.0	11	16.0	
	61	70.1	12	21.2	
	62	71.3	9	25.1	
	63	72.4	10	29.4	
64	73.6	6	32.0		
5	65	74.7	7	35.1	
	66	75.9	11	39.8	
	67	77.0	21	48.9	
	68	78.2	14	55.0	
	69	79.3	9	58.9	
	70	80.5	15	65.4	
	71	81.6	8	68.8	
	72	82.8	13	74.5	
	73	83.9	11	79.2	
	74	85.1	10	83.5	
	75	86.2	9	87.4	
76	87.4	10	91.8		
6	77	88.5	4	93.5	
	78	89.7	5	95.7	
	79	90.8	3	97.0	
	80	92.0	2	97.8	
	81	93.1	1	98.3	
	82	94.3	3	99.6	
	83	95.4	1	100.0	

Note	=>X	f	f%
1	0	0	0.0
2	29	0	0.0
3	41	9	3.9
4	53	65	28.1
5	65	138	59.7
6	77	19	8.2

Jahr	\bar{x}	cutoff	Durchfallquote
2020	74.3 %	59.2 %	01.7 %
2019	80.6 %	64.9 %	02.4 %
2018	73.2 %	57.5 %	03.3 %
2017	70.7 %	49.4 %	01.5 %

Anzahl KandidatInnen
mögliches Punktemaximum
Mittelwert
Standardabweichung

N_p 231
 N_i 87

nombre de candidats
score maximum possible
moyenne
écart type

\bar{x} 67.32
s 7.44
 $\bar{x}_%$ 77.38
 $S_%$ 8.55

eliminierte Fragen (Nummern)

53, K8

questions éliminées (numéros)

Punkte- und Notenverteilung

K' Halbpunktbewertung

Répartition des points et des notes

K' évaluation à demi-points

Note	X	X%	f	cumf%	Histogramm																												
3	37	48.1	1	0.4	<table border="1" style="margin-left: auto; margin-right: auto;"> <thead> <tr> <th>Note</th> <th>=>X</th> <th>f</th> <th>f%</th> </tr> </thead> <tbody> <tr> <td>1</td> <td>0</td> <td>0</td> <td>0.0</td> </tr> <tr> <td>2</td> <td>20</td> <td>0</td> <td>0.0</td> </tr> <tr> <td>3</td> <td>33</td> <td>4</td> <td>1.7</td> </tr> <tr> <td>4</td> <td>46</td> <td>50</td> <td>21.6</td> </tr> <tr> <td>5</td> <td>57</td> <td>148</td> <td>63.8</td> </tr> <tr> <td>6</td> <td>68</td> <td>30</td> <td>12.9</td> </tr> </tbody> </table>	Note	=>X	f	f%	1	0	0	0.0	2	20	0	0.0	3	33	4	1.7	4	46	50	21.6	5	57	148	63.8	6	68	30	12.9
	Note	=>X	f	f%																													
	1	0	0	0.0																													
	2	20	0	0.0																													
	3	33	4	1.7																													
4	46	50	21.6																														
5	57	148	63.8																														
6	68	30	12.9																														
39	50.6	1	0.9																														
43	55.8	1	1.3																														
44	57.1	1	1.7																														
4	46	59.7	5	3.9																													
	47	61.0	3	5.2																													
	49	63.6	3	6.5																													
	50	64.9	4	8.2																													
	51	66.2	2	9.1																													
	52	67.5	6	11.6																													
	53	68.8	6	14.2																													
	54	70.1	6	16.8																													
	55	71.4	5	19.0																													
	56	72.7	10	23.3																													
5	57	74.0	14	29.3																													
	58	75.3	14	35.3																													
	59	76.6	18	43.1																													
	60	77.9	16	50.0																													
	61	79.2	15	56.5																													
	62	80.5	12	61.6																													
	63	81.8	10	65.9																													
	64	83.1	16	72.8																													
	65	84.4	10	77.2																													
	66	85.7	14	83.2																													
67	87.0	9	87.1																														
6	68	88.3	10	91.4	<table border="1" style="margin-left: auto; margin-right: auto;"> <thead> <tr> <th>Jahr</th> <th>\bar{x}</th> <th>cutoff</th> <th>Durchfallquote</th> </tr> </thead> <tbody> <tr> <td>2020</td> <td>72.8 %</td> <td>52.6 %</td> <td>00.0 %</td> </tr> <tr> <td>2019</td> <td>74.2 %</td> <td>54.8 %</td> <td>01.2 %</td> </tr> <tr> <td>2018</td> <td>68.6 %</td> <td>50.0 %</td> <td>02.3 %</td> </tr> <tr> <td>2017</td> <td>69.4 %</td> <td>50.6 %</td> <td>03.1 %</td> </tr> </tbody> </table>	Jahr	\bar{x}	cutoff	Durchfallquote	2020	72.8 %	52.6 %	00.0 %	2019	74.2 %	54.8 %	01.2 %	2018	68.6 %	50.0 %	02.3 %	2017	69.4 %	50.6 %	03.1 %								
	Jahr	\bar{x}	cutoff	Durchfallquote																													
	2020	72.8 %	52.6 %	00.0 %																													
	2019	74.2 %	54.8 %	01.2 %																													
	2018	68.6 %	50.0 %	02.3 %																													
	2017	69.4 %	50.6 %	03.1 %																													
	69	89.6	9	95.3																													
	70	90.9	5	97.4																													
71	92.2	1	97.8																														
72	93.5	1	98.3																														
73	94.8	3	99.6																														
74	96.1	1	100.0																														

Anzahl KandidatInnen
mögliches Punktemaximum
Mittelwert
Standardabweichung

N_p 232
 N_i 77
 \bar{x} 60.26
 s 6.49
 $\bar{x}_%$ 78.26
 $s_%$ 8.43

nombre de candidats
score maximum possible
moyenne
écart type

eliminierte Fragen (Nummern)

2, 13, 18, 19, 48

questions éliminées (numéros)

Punkte- und Notenverteilung

Répartition des points et des notes

K' Halbpunktbewertung

K' évaluation à demi-points

Note	X	X%	f	cumf%	Histogramm
3	38	48.7	1	0.4	
	45	57.7	2	1.3	
4	50	64.1	2	2.1	
	51	65.4	4	3.8	
	52	66.7	4	5.6	
	53	67.9	1	6.0	
	54	69.2	3	7.3	
	55	70.5	3	8.5	
	56	71.8	8	12.0	
	57	73.1	6	14.5	
	58	74.4	3	15.8	
59	75.6	9	19.7		
5	60	76.9	6	22.2	
	61	78.2	7	25.2	
	62	79.5	12	30.3	
	63	80.8	8	33.8	
	64	82.1	10	38.0	
	65	83.3	9	41.9	
	66	84.6	15	48.3	
	67	85.9	14	54.3	
	68	87.2	16	61.1	
	69	88.5	18	68.8	
6	70	89.7	12	73.9	
	71	91.0	15	80.3	
	72	92.3	14	86.3	
	73	93.6	7	89.3	
	74	94.9	10	93.6	
	75	96.2	10	97.9	
	76	97.4	4	99.6	
	77	98.7	1	100.0	

Note	=>X	f	f%
1	0	0	0.0
2	20	0	0.0
3	35	3	1.3
4	50	43	18.4
5	60	115	49.1
6	70	73	31.2

Jahr	\bar{x}	cutoff	Durchfallquote
2020	68.5 %	48.1 %	01.3 %
2019	73.8 %	54.3 %	02.9 %
2018	75.0 %	53.2 %	01.4 %
2017	73.5 %	54.4 %	03.1 %

Anzahl KandidatInnen
mögliches Punktemaximum
Mittelwert
Standardabweichung

N_p 234
 N_i 78

\bar{x} 65.5
s 6.88
 $\bar{x}_%$ 83.97
 $S_%$ 8.82

nombre de candidats
score maximum possible
moyenne
écart type

Punkte- und Notenverteilung

K' Halbpunktbewertung

Répartition des points et des notes

K' évaluation à demi-points

Note	X	X%	f	cumf%	Histogramm																												
2	46	58.2	1	0.4	<table border="1" style="margin-left: auto; margin-right: auto;"> <thead> <tr> <th>Note</th> <th>=>X</th> <th>f</th> <th>f%</th> </tr> </thead> <tbody> <tr> <td>1</td> <td>0</td> <td>0</td> <td>0.0</td> </tr> <tr> <td>2</td> <td>39</td> <td>1</td> <td>0.4</td> </tr> <tr> <td>3</td> <td>49</td> <td>9</td> <td>3.9</td> </tr> <tr> <td>4</td> <td>59</td> <td>28</td> <td>12.1</td> </tr> <tr> <td>5</td> <td>65</td> <td>100</td> <td>43.1</td> </tr> <tr> <td>6</td> <td>71</td> <td>94</td> <td>40.5</td> </tr> </tbody> </table>	Note	=>X	f	f%	1	0	0	0.0	2	39	1	0.4	3	49	9	3.9	4	59	28	12.1	5	65	100	43.1	6	71	94	40.5
Note	=>X	f	f%																														
1	0	0	0.0																														
2	39	1	0.4																														
3	49	9	3.9																														
4	59	28	12.1																														
5	65	100	43.1																														
6	71	94	40.5																														
3	53	67.1	2	1.3																													
	55	69.6	1	1.7																													
	56	70.9	1	2.2																													
	57	72.2	3	3.4																													
	58	73.4	2	4.3																													
4	59	74.7	3	5.6																													
	61	77.2	5	7.8																													
	62	78.5	5	9.9																													
	63	79.7	6	12.5																													
	64	81.0	9	16.4																													
5	65	82.3	14	22.4																													
	66	83.5	16	29.3																													
	67	84.8	15	35.8																													
	68	86.1	12	40.9																													
	69	87.3	23	50.9																													
	70	88.6	20	59.5																													
6	71	89.9	27	71.1																													
	72	91.1	19	79.3																													
	73	92.4	12	84.5																													
	74	93.7	15	90.9																													
	75	94.9	7	94.0																													
	76	96.2	6	96.6																													
	77	97.5	6	99.1																													
	78	98.7	2	100.0																													

Jahr	\bar{x}	cutoff	Durchfallquote
2020	85.1 %	71.4 %	0.9 %
2019	77.4 %	63.8 %	3.3 %
2018	80.1 %	64.9 %	1.4 %
2017	73.1 %	60.4 %	3.7 %

Anzahl KandidatInnen
mögliches Punktemaximum
Mittelwert
Standardabweichung

\bar{x} 68.71
s 5.0

N_p 232
 N_i 79

$\bar{x}_%$ 86.97
 $S_%$ 6.33

nombre de candidats
score maximum possible
moyenne
écart type

eliminierte Fragen (Nummern)

1, 6

questions éliminées (numéros)

Punkte- und Notenverteilung

K' Halbpunktbewertung

Répartition des points et des notes

K' évaluation à demi-points

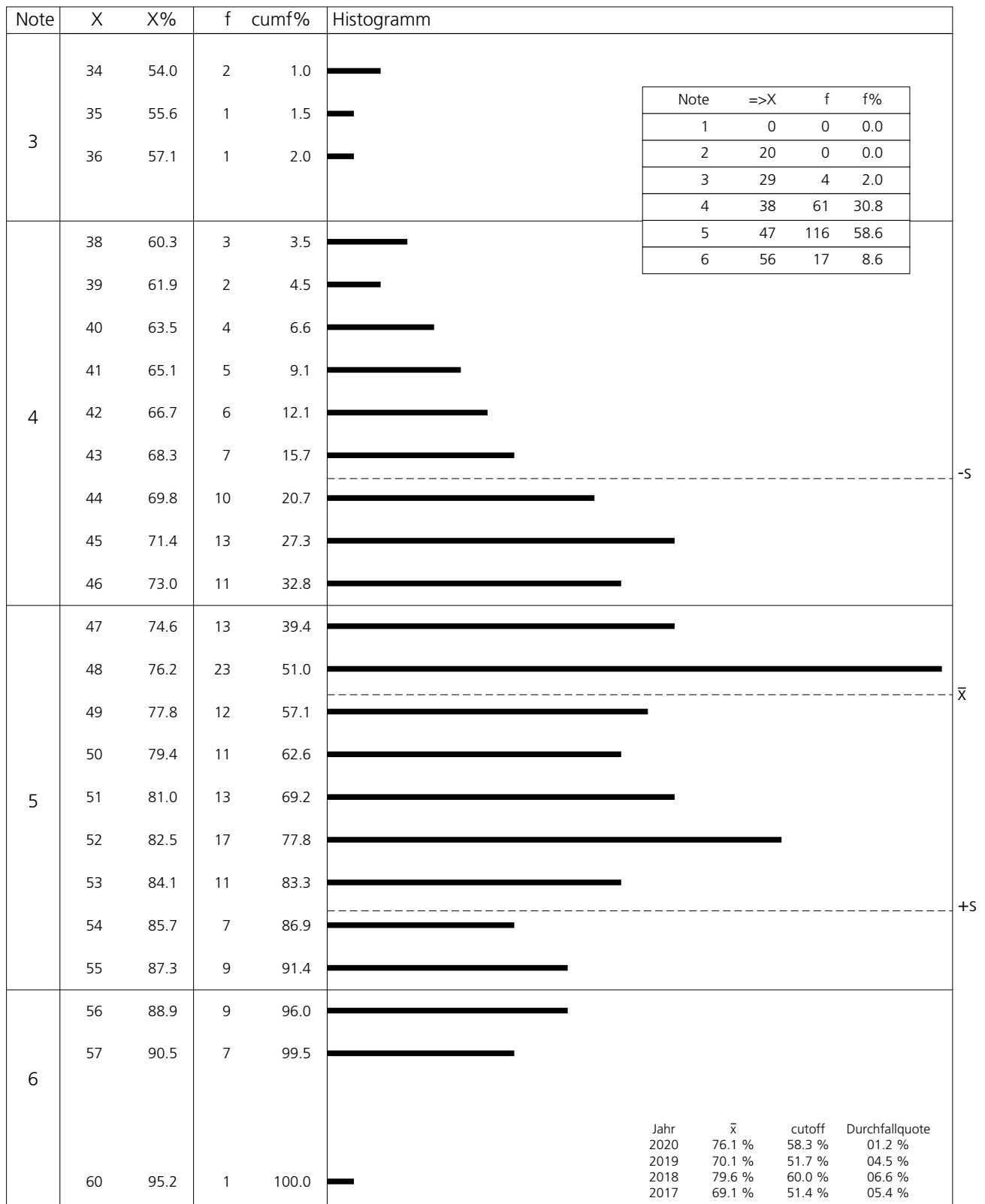

Anzahl KandidatInnen
mögliches Punktemaximum
Mittelwert
Standardabweichung

\bar{x} 48.48
s 5.06

N_p 198
 N_i 63

$\bar{x}_%$ 76.95
 $s_%$ 8.03

nombre de candidats
score maximum possible
moyenne
écart type

eliminierte Fragen (Nummern)

37, 41

questions éliminées (numéros)

Punkte- und Notenverteilung

K' Halbpunktbewertung

Répartition des points et des notes

K' évaluation à demi-points

Note	X	X%	f	cumf%	Histogramm
3	34	50.7	1	0.5	
	35	52.2	1	1.0	
	38	56.7	2	2.0	
4	39	58.2	1	2.5	
	40	59.7	2	3.5	
	41	61.2	4	5.5	
	42	62.7	2	6.5	
	43	64.2	4	8.5	
	44	65.7	1	9.0	
	45	67.2	4	11.1	
	46	68.7	7	14.6	
	47	70.1	2	15.6	
	48	71.6	13	22.1	
5	49	73.1	11	27.6	
	50	74.6	9	32.2	
	51	76.1	7	35.7	
	52	77.6	14	42.7	
	53	79.1	13	49.2	
	54	80.6	11	54.8	
	55	82.1	9	59.3	
	56	83.6	14	66.3	
	57	85.1	14	73.4	
	58	86.6	10	78.4	
6	59	88.1	11	83.9	
	60	89.6	14	91.0	
	61	91.0	3	92.5	
	62	92.5	7	96.0	
	63	94.0	7	99.5	
	64	95.5	1	100.0	

Note	=>X	f	f%
1	0	0	0.0
2	19	0	0.0
3	29	4	2.0
4	39	40	20.1
5	49	112	56.3
6	59	43	21.6

Jahr	\bar{x}	cutoff	Durchfallquote
2020	67.7 %	53.7 %	02.3 %
2019	70.6 %	51.7 %	03.8 %
2018	63.1 %	44.8 %	05.3 %
2017	72.7 %	56.4 %	04.0 %

Anzahl KandidatInnen
mögliches Punktemaximum
Mittelwert
Standardabweichung

\bar{x} 53.13
s 6.18

N_p 199
 N_i 67

$\bar{x}_%$ 79.30
 $S_%$ 9.22

nombre de candidats
score maximum possible
moyenne
écart type

eliminierte Fragen (Nummern)

14, 29, K5, K10

questions éliminées (numéros)

Punkte- und Notenverteilung

K' Halbpunktbewertung

Répartition des points et des notes

K' évaluation à demi-points

Note	X	X%	f	cumf%	Histogramm																				
3	26	44.1	1	0.5																					
	32	54.2	1	1.0																					
	33	55.9	2	2.1																					
4	35	59.3	3	3.6																					
	36	61.0	1	4.1																					
	37	62.7	5	6.7																					
	38	64.4	4	8.8																					
	39	66.1	4	10.8																					
	40	67.8	5	13.4																					
	41	69.5	7	17.0																					
	42	71.2	9	21.6																					
	43	72.9	5	24.2																					
5	44	74.6	8	28.4																					
	45	76.3	8	32.5																					
	46	78.0	17	41.2																					
	47	79.7	11	46.9																					
	48	81.4	20	57.2																					
	49	83.1	20	67.5																					
	50	84.7	21	78.4																					
	51	86.4	11	84.0																					
6	53	89.8	7	95.9																					
	54	91.5	8	100.0																					
						<table border="1"> <thead> <tr> <th>Jahr</th> <th>\bar{x}</th> <th>cuttoff</th> <th>Durchfallquote</th> </tr> </thead> <tbody> <tr> <td>2020</td> <td>70.7 %</td> <td>51.8 %</td> <td>03.0 %</td> </tr> <tr> <td>2019</td> <td>74.0 %</td> <td>53.6 %</td> <td>03.3 %</td> </tr> <tr> <td>2018</td> <td>73.4 %</td> <td>55.2 %</td> <td>07.9 %</td> </tr> <tr> <td>2017</td> <td>69.5 %</td> <td>53.6 %</td> <td>05.4 %</td> </tr> </tbody> </table>	Jahr	\bar{x}	cuttoff	Durchfallquote	2020	70.7 %	51.8 %	03.0 %	2019	74.0 %	53.6 %	03.3 %	2018	73.4 %	55.2 %	07.9 %	2017	69.5 %	53.6 %
Jahr	\bar{x}	cuttoff	Durchfallquote																						
2020	70.7 %	51.8 %	03.0 %																						
2019	74.0 %	53.6 %	03.3 %																						
2018	73.4 %	55.2 %	07.9 %																						
2017	69.5 %	53.6 %	05.4 %																						

Anzahl KandidatInnen
mögliches Punktemaximum
Mittelwert
Standardabweichung

\bar{x} 46.57
s 5.13

N_p 194
 N_i 59

$\bar{x}_%$ 78.93
 $s_%$ 8.69

nombre de candidats
score maximum possible
moyenne
écart type

eliminierte Fragen (Nummern)

5, 27, 30, 37, 38, K6

questions éliminées (numéros)

Punkte- und Notenverteilung

K' Halbpunktbewertung

Répartition des points et des notes

K' évaluation à demi-points

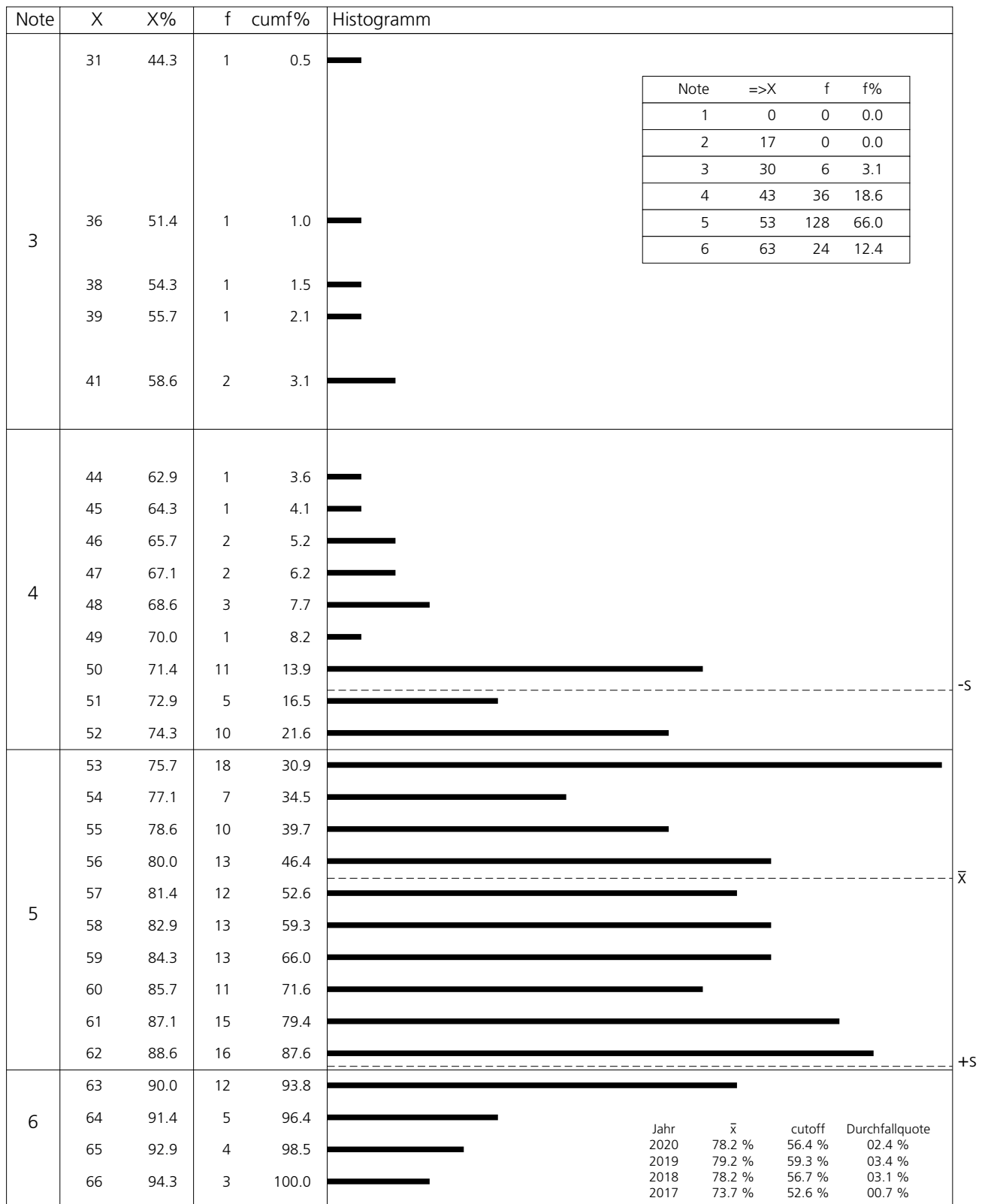

Anzahl KandidatInnen
mögliches Punktemaximum
Mittelwert
Standardabweichung

\bar{x} 56.37
s 5.87

N_p 194
 N_i 70

$\bar{x}_%$ 80.53
 $S_%$ 8.39

nombre de candidats
score maximum possible
moyenne
écart type

Punkte- und Notenverteilung

K' Halbpunktbewertung

Répartition des points et des notes

K' évaluation à demi-points

Note	X	X%	f	cumf%	Histogramm
3	13	35.1	1	0.4	
	14	37.8	1	0.9	
4	18	48.6	2	1.7	
	20	54.1	1	2.2	
	21	56.8	4	3.9	
	22	59.5	3	5.2	
5	23	62.2	10	9.6	
	24	64.9	12	14.8	
	25	67.6	18	22.6	
	26	70.3	30	35.7	
	27	73.0	25	46.5	
	28	75.7	29	59.1	
6	29	78.4	30	72.2	
	30	81.1	22	81.7	
	31	83.8	14	87.8	
	32	86.5	16	94.8	
	33	89.2	4	96.5	
	34	91.9	7	99.6	
	35	94.6	1	100.0	

Note	=>X	f	f%
1	0	0	0.0
2	3	0	0.0
3	10	2	0.9
4	17	20	8.7
5	24	166	72.2
6	31	42	18.3

Jahr	\bar{x}	cutoff	Durchfallquote
2020	82.6 %	50.0 %	00.5 %

Anzahl KandidatInnen
mögliches Punktemaximum
Mittelwert
Standardabweichung

\bar{x} 27.6
s 3.37

N_p 230
 N_i 37

$\bar{x}_%$ 74.59
 $S_%$ 9.11

nombre de candidats
score maximum possible
moyenne
écart type

eliminierte Fragen (Nummern)

2, 3, 14

questions éliminées (numéros)

Punkte- und Notenverteilung

K' Halbpunktbewertung

Répartition des points et des notes

K' évaluation à demi-points

Note	X	X%	f	cumf%	Histogramm																											
3	19	50.0	1	0.4																												
	<table border="1"> <thead> <tr> <th>Note</th> <th>=>X</th> <th>f</th> <th>f%</th> </tr> </thead> <tbody> <tr> <td>1</td> <td>0</td> <td>0</td> <td>0.0</td> </tr> <tr> <td>2</td> <td>8</td> <td>0</td> <td>0.0</td> </tr> <tr> <td>3</td> <td>15</td> <td>1</td> <td>0.4</td> </tr> <tr> <td>4</td> <td>21</td> <td>34</td> <td>14.8</td> </tr> <tr> <td>5</td> <td>28</td> <td>170</td> <td>74.2</td> </tr> <tr> <td>6</td> <td>34</td> <td>24</td> <td>10.5</td> </tr> </tbody> </table>					Note	=>X	f	f%	1	0	0	0.0	2	8	0	0.0	3	15	1	0.4	4	21	34	14.8	5	28	170	74.2	6	34	24
Note	=>X	f	f%																													
1	0	0	0.0																													
2	8	0	0.0																													
3	15	1	0.4																													
4	21	34	14.8																													
5	28	170	74.2																													
6	34	24	10.5																													
4	21	55.3	1	0.9																												
	22	57.9	2	1.7																												
	23	60.5	2	2.6																												
	24	63.2	1	3.1																												
	25	65.8	6	5.7																												
	26	68.4	16	12.7																												
5	27	71.1	6	15.3																												
	28	73.7	26	26.6																												
	29	76.3	19	34.9																												
	30	78.9	36	50.7																												
	31	81.6	25	61.6																												
	32	84.2	35	76.9																												
6	33	86.8	29	89.5																												
	34	89.5	16	96.5																												
	35	92.1	6	99.1																												
	36	94.7	2	100.0	<table border="1"> <thead> <tr> <th>Jahr</th> <th>\bar{x}</th> <th>cutoff</th> <th>Durchfallquote</th> </tr> </thead> <tbody> <tr> <td>2020</td> <td>71.1 %</td> <td>48.3 %</td> <td>01.4 %</td> </tr> <tr> <td>2019</td> <td>83.1 %</td> <td>59.3 %</td> <td>00.9 %</td> </tr> <tr> <td>2018</td> <td>76.2 %</td> <td>53.3 %</td> <td>00.5 %</td> </tr> <tr> <td>2017</td> <td>74.3 %</td> <td>50.0 %</td> <td>01.7 %</td> </tr> </tbody> </table>	Jahr	\bar{x}	cutoff	Durchfallquote	2020	71.1 %	48.3 %	01.4 %	2019	83.1 %	59.3 %	00.9 %	2018	76.2 %	53.3 %	00.5 %	2017	74.3 %	50.0 %	01.7 %							
Jahr	\bar{x}	cutoff	Durchfallquote																													
2020	71.1 %	48.3 %	01.4 %																													
2019	83.1 %	59.3 %	00.9 %																													
2018	76.2 %	53.3 %	00.5 %																													
2017	74.3 %	50.0 %	01.7 %																													

Anzahl KandidatInnen
mögliches Punktemaximum
Mittelwert
Standardabweichung

\bar{x} 30.21
s 2.92

N_p 229
 N_i 38

$\bar{x}_%$ 79.50
 $s_%$ 7.68

nombre de candidats
score maximum possible
moyenne
écart type

Punkte- und Notenverteilung

K' Halbpunktbewertung

Répartition des points et des notes

K' évaluation à demi-points

Note	X	X%	f	cumf%	Histogramm
2	9	26.5	1	0.4	
3	16	47.1	2	1.3	
4	18	52.9	1	1.7	
	19	55.9	1	2.2	
	20	58.8	4	3.9	
	21	61.8	8	7.4	
	22	64.7	10	11.8	
	23	67.6	11	16.6	
5	24	70.6	12	21.8	
	25	73.5	13	27.5	
	26	76.5	14	33.6	
	27	79.4	22	43.2	
	28	82.4	28	55.5	
	29	85.3	23	65.5	
6	30	88.2	18	73.4	
	31	91.2	22	83.0	
	32	94.1	21	92.1	
	33	97.1	12	97.4	
	34	100.0	6	100.0	

Note	=>X	f	f%
1	0	0	0.0
2	6	1	0.4
3	12	2	0.9
4	18	35	15.3
5	24	112	48.9
6	30	79	34.5

Jahr	\bar{x}	cutoff	Durchfallquote
2020	74.2 %	50.0 %	01.8 %
2019	75.6 %	44.8 %	01.9 %
2018	74.3 %	46.7 %	00.5 %
2017	67.8 %	43.3 %	02.2 %

Anzahl KandidatInnen
mögliches Punktemaximum
Mittelwert
Standardabweichung

\bar{x} 27.58
s 3.98

N_p 229
 N_i 34

$\bar{x}_%$ 81.12
 $S_%$ 11.71

nombre de candidats
score maximum possible
moyenne
écart type

Punkte- und Notenverteilung

Répartition des points et des notes

K' Halbpunktbewertung

K' évaluation à demi-points

Note	X	X%	f	cumf%	Histogramm
3	14	35.0	1	0.4	
	17	42.5	3	1.7	
4	18	45.0	4	3.4	
	19	47.5	8	6.8	
	20	50.0	9	10.7	
	21	52.5	6	13.2	
	22	55.0	13	18.8	
	23	57.5	21	27.8	
	24	60.0	20	36.3	
	25	62.5	18	44.0	
26	65.0	13	49.6		
5	27	67.5	20	58.1	
	28	70.0	19	66.2	
	29	72.5	15	72.6	
	30	75.0	15	79.1	
	31	77.5	23	88.9	
	32	80.0	16	95.7	
	33	82.5	5	97.9	
	34	85.0	1	98.3	
35	87.5	3	99.6		
6	36	90.0	1	100.0	

Note	=>X	f	f%
1	0	0	0.0
2	6	0	0.0
3	12	4	1.7
4	18	112	47.9
5	27	117	50.0
6	36	1	0.4

Jahr	\bar{x}	cutoff	Durchfallquote
2020	81.0 %	55.2 %	00.9 %
2019	74.2 %	44.8 %	00.5 %
2018	74.8 %	44.8 %	00.0 %
2017	70.1 %	44.8 %	01.1 %

Anzahl KandidatInnen
mögliches Punktemaximum
Mittelwert
Standardabweichung

N_p 234
 N_i 40

\bar{x} 26.3
s 4.27

$\bar{x}_%$ 65.75
 $S_%$ 10.67

nombre de candidats
score maximum possible
moyenne
écart type

eliminierte Fragen (Nummern)

16, 29

questions éliminées (numéros)